

PROJETO DE UM PRÉDIO À RUA PAISSANDÚ N.º 156

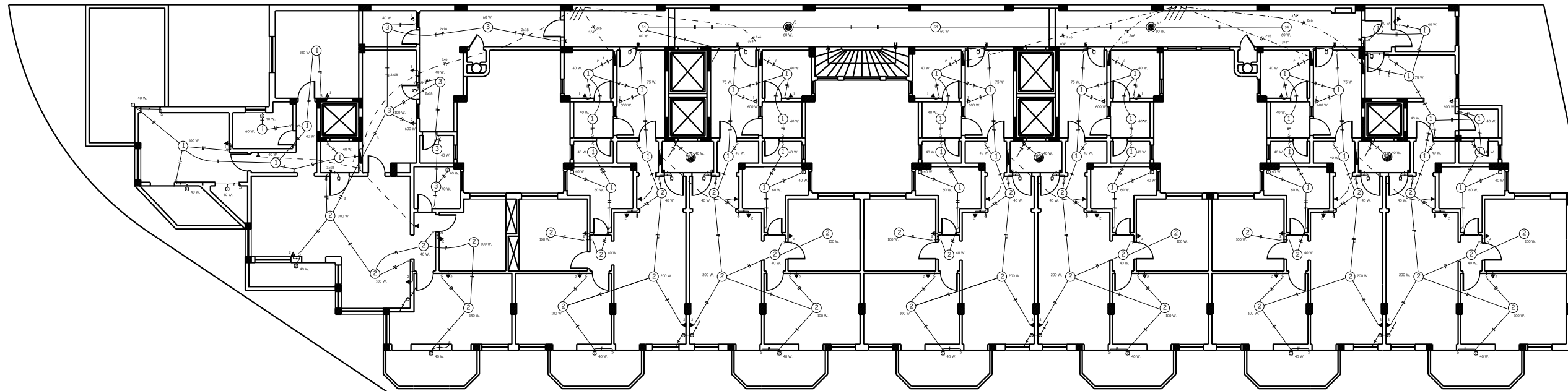

INSTALAÇÃO ELÉTRICA - 12.º PAVIMENTO
ESC 1/50

REFERÊNCIA
ESTE DESENHO SUBSTITUI E ANULA O DE N.º 96-E6

BRANDÃO, MAGALHÃES & CIA. LTDA. Rua Saporão Soares, 78 - 17ª - São Paulo		
SEÇÃO DE INSTALAÇÕES		
OBRA N.º 96	OBRA N.º Rua Paissandú, 156	DESENH. 96-E11
DATA 18/01/50	INSTALAÇÃO ELÉTRICA 12º PAVIMENTO	VISTO 96-E12
ESCALA 1:50		